X СЛЁТ ПЕДАГОГОВ ДОПОЛНИТЕЛЬНОГО ОБРАЗОВАНИЯ

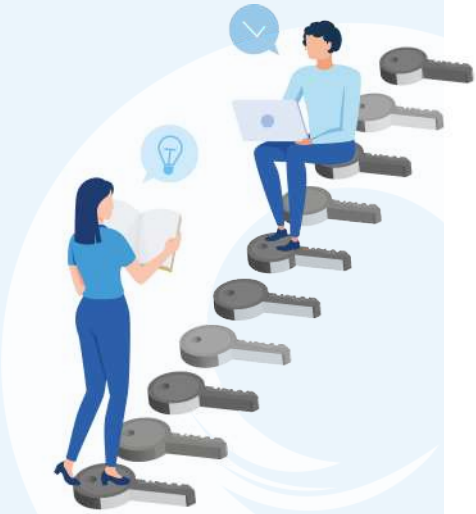

10 КЛЮЧЕЙ К РАЗВИТИЮ

29-30 ОКТЯБРЯ 2024

ПРОГРАММА

очный формат
29.10.2024

online - формат
30.10.2024

Партнеры мероприятия:

ЦНППМ

Апто

На Ленской
Обучаюсь, творю, созидаю

Подробная информация:

Дворец детского (юношеского) творчества
na-lenskoy.ru

29.10.2024 ПЛОЩАДКА «НА ЛЕНСКОЙ» (ул. Ленская, д.2., к.2)
09:30-10:10 — регистрация участников Слёта
10:10-10:30 — открытие X Слёта педагогов дополнительного образования
10:30-13:45 — 4 потока практикумов

10:30-11:15 - I ПОТОК ПРАКТИКУМОВ

№ каб.	ПРАКТИКУМ
233	**Использование технологий нейронных сетей в дополнительном образовании на занятиях в творческой мастерской.** Константинова Анна Олеговна, Шуваева Суламита Игоревна, педагоги дополнительного образования ГБОУ школа №469 Выборгского района.
362	**Стильный и удобный сайт-визитка: изучаем конструктор Tilda, пробуем нейросети.** Тимофеева Таисия Анатольевна, Криворотова Дарья Александровна, педагоги дополнительного образования ГБУ ДО ДДЮТ «На Ленской» Красногвардейского района.
228	**Создание короткометражного художественного фильма в рамках совместного проекта.** Неделку Евгений Викторович, Тимофеева Ольга Александровна, педагоги дополнительного образования ГБУ ДО ДДТ «Современник» Выборгского района.
230	**Профориентация в дополнительном образовании.** Семичева Юлия Александровна, Бычихина Светлана Николаевна, педагоги дополнительного образования ГБУ ЦДЮТТ Колпинского района.
343	**Эффективные практики дополнительного образования для детей с ОВЗ. Моделирование из бумаги природных конструкций.** Гаврилова Надежда Васильевна, Шушпанова Наталья Михайловна, педагоги дополнительного образования ГБУ ДО Дворец творчества детей и молодежи «Молодежный творческий Форум Китеж плюс».
111а	**Эффективное сотрудничество педагога и семьи в дополнительном образования: практики и решения.** Арсеньева Надежда Денисовна, руководитель ОДОД, Ростовцева Юлиана Николаевна, педагог дополнительного образования ГБОУ СОШ №191 Красногвардейского района.
340	**Природа Севера на занятиях ИЗО-студии в дошкольном учреждении (из практики социального партнёрства).** Горохова Ирина Владимировна, Арефьева Джульетта Ираклиевна, педагоги дополнительного образования ГБДОУ детский сад №65 Красногвардейского района.
113	**Развитие физических данных с помощью теннисного мяча, скакалки, кубика на занятиях хореографии.** Менюшова Евгения Николаевна, педагог дополнительного образования ГБОУ СОШ №133 Красногвардейского района, Чкалова Виталина, учащаяся.
344	**Инструменты психологии благополучия ребенка в дополнительном образовании. От теории к применению.** Исаев Андрей Андреевич, педагог дополнительного образования ГБУ ДО «Молодежный творческий Форум Китеж плюс», ГБНОУ «Академия цифровых технологий».
237	**Пропедевтика профориентации для учащихся детского объединения «Волшебная иголочка», открытка «Рождественская ель».** Заброда Елена Николаевна, Торгман Ирина Леонидовна, педагоги дополнительного образования ГБУ ДО «ПДДТ» Невского района.
219	**10 ключей эффективной коммуникации.** Буянова Екатерина Игоревна, методист ГБУ ДО ДДЮТ «На Ленской» Красногвардейского района.
235	**Адаптация детской графики в модной иллюстрации и подаче проектов.** Зайцева Виктория Вячеславовна, педагог дополнительного образования ГБУ ДО ДДЮТ Фрунзенского района.

№ каб.	ПРАКТИКУМ
222	**Игры-наполки - поле возможностей.** Кадыкова Ирина Васильевна, педагог-организатор, Костылева Ольга Сергеевна, педагог дополнительного образования ГБУ ДО ДДЮТ «На Ленской» Красногвардейского района.
233	**Потенциал использования искусственного интеллекта (ИИ) в дополнительном образовании. Сильные и слабые стороны.** Лапаев Владислав Павлович, педагог дополнительного образования ГБУ ДО «ЦРТ» Калининского района, Иванов Сергей Петрович, педагог дополнительного образования ГБОУ СОШ №69 Калининского района.
362	**Создание журналистского / творческого произведения на заданную тему.** Соловьев Владимир Димитриевич, педагог дополнительного образования ГБУ ДО «Молодежный творческий Форум Китеж плюс» Приморского района.
103	**Мир на кончиках пальцев - Тактильный сувенир (лепка из глины на ощупь).** Врублевская Елена Евгеньевна, педагог дополнительного образования ГБОУ школа-интернат №1 им. К.К. Грота Красногвардейского района.
111а	**Наставничество. Так рождаются идеи.** Вакуленко Любовь Михайловна, старший методист ГБУ ДО ДДЮТ «На Ленской» Красногвардейского района.
340	**Наставничество педагог-ученик «Брелок в технике макраме».** Стрельцова Ирина Викторовна, педагог дополнительного образования ГБУ ДО ДЮТЦ «Васильевский остров» Василеостровского района, Семененко Полина, учащаяся.
228	**Эффективная практика наставничества для адаптации молодых руководителей в дополнительном образовании.** Джамалова Ксения Александровна, руководитель районного опорного центра ЦТР и ГО «На Васильевском», Степанова Алена Владимировна, руководитель ОДОД ГБОУ №31 с углубленным изучением английского языка Василеостровского района.
219	**Традиционные российские ценности в системе дополнительного образования.** Шилова Евгения Валерьевна, педагог дополнительного образования ГБУ ДО ДДТ Курортного района «На реке Сестре», Шилова Мария Николаевна, учащаяся.
343	**Эффективные практики взаимодействия с семьями учащихся «Растим профессионалов сообща». Мастер-класс «Открытка- коллаж».** Меньшикова Наталья Владимировна, педагог дополнительного образования ГБУ ДО ДДТ «ОЛИМП» Выборгского района.
344	**Рефлексивное обсуждение как подготовка к публичному выступлению.** Сергиевская Юлия Андреевна, педагог дополнительного образования ГБОУ школа №578 Приморского района.
342	**Методика преподавания сценической речи в театральной студии на базе образовательного учреждения.** Сексте Елена Витальевна, педагог дополнительного образования ГБОУ гимназия №402 Колпинского района.
237	**Новогодний сувенир с элементами декора ручной вышивки.** Некрылова Александра Владимировна, Застенкина-Клименко Ольга Александровна, педагоги дополнительного образования ГБУ ДО ДДЮТ «На Ленской» Красногвардейского района.

№ каб.	ПРАКТИКУМ
233	**Развитие ИКТ-компетентности педагогических сотрудников в условиях импортозамещения.** Буторина Маргарита Викторовна, педагог дополнительного образования АНО «ОО «Балтика-колледж» имени маршала Говорова Л.А., Чиглинцев Владислав, учащийся.
219	**Петергоф и окрестности: от источника вдохновения к настольным играм.** Мартынова Лариса Витальевна, методист, Алешина Лилия Евгеньевна, педагог дополнительного образования ГБУ ДО ДДТ Петродворцового района.
111а	**Успешные воспитательные практики дополнительного образования (хакатон для педагогов).** Ковалева Ирина Николаевна, Семичева Юлия Александровна, педагоги дополнительного образования ГБУ ЦДЮТТ Колпинского района.
340	**Развитие читательской грамотности через проектную деятельность в области ИЗО и ДПИ.** Симоненко Вера Вячеславовна, заведующий отделом, Саутина Ольга Николаевна, педагог дополнительного образования, Антонова Евгения Михайловна, методист ГБУ ДО ДДТ Калининского района.
237	**Русская старина-душа народа в слове.** Волошина Наталья Анатольевна, педагог дополнительного образования ГБОУ школа № 152 Красногвардейского района, Титова Татьяна Евгеньевна, педагог дополнительного образования ГБУ ДО «ЦРТ» Калининского района.
228	**Приемы гармонизации детско-родительских отношений в ходе совместной творческой мастерской на основе идеи Г. Чепмена о пяти языках любви.** Соболева Вера Ивановна, педагог дополнительного образования ГБУ ДО «Молодежный творческий Форум Китеж плюс» Приморского района, Соболева Анна Валерьевна, педагог дополнительного образования ГБУ ДО Дом детства и юношества Приморского района.
362	**Творческая лаборатория «Сетевое взаимодействие по проекту «В медиа вместе».** Ларионова Ирина Сергеевна, педагог дополнительного образования ГБУ ДО ДТ «Измайловский» Адмиралтейского района, Криворотова Дарья Александровна, педагог дополнительного образования ГБУ ДО ДДЮТ «На Ленской» Красногвардейского района.
342	**Сетевое взаимодействие, практики социального партнерства в дополнительном образовании.** Лебедева Наталия Владимировна, методист, педагог дополнительного образования, Хрулева Елизавета Александровна, педагог-организатор, ГБУ ДО ДТДиМ Колпинского района.
230	**Наставничество в дополнительном образовании. Практика музыкального театра.** Сарамуд Ирина Александровна, Лебедева Александра Васильевна, педагоги дополнительного образования ГБУ ДО ДЮТЦ «Васильевский остров» Василеостровского района.
235	**Ромашка как символ семьи любви и верности в России (техника мозаика).** Медведева Марина Алексеевна, педагог дополнительного образования ГБУ ДО ДДЮТ «На Ленской» Красногвардейского района, Дудкина Евдокия — учащаяся.
113	**Использование софт-боллов для безопасного и эффективного развития природных данных детей.** Сорокина Наталия Вячеславовна, Горлова Александра Владимировна, педагоги дополнительного образования ГБУ ДО ДДЮТ «На Ленской» Красногвардейского района.

№ каб.	ПРАКТИКУМ
237	**Сделаем досуг интересным. Игры своими руками.** Степанова Людмила Евгеньевна, методист, Капралова Виктория Павловна, педагог дополнительного образования, педагог-организатор ГБУ ДО ДДТ Петродворцового района.
233	**Цифровые решения в образовательном процессе: Программа Р7 Офис и её возможности для педагога — наставника.** Вечеринина Ирина Сергеевна, педагог дополнительного образования ГБУ ДО ЦТТ Адмиралтейского района.
230	**Знакомство с историей страны, через различные источники, с помощью практической работы над моделью. Мастер- класс «Красноармеец».** Монахова Ирина Александровна, учитель технологии, педагог дополнительного образования ГБОУ школа №691 с углубленным изучением иностранных языков Невского района, «Невская школа».
228	**Он нам строить и жить помогает — мастер-класс по химии для младших школьников.** Земцова Анна Владимировна, учитель химии, педагог дополнительного образования ГБОУ СОШ №619 Калининского района.
343	**Изготовление тематических открыток с использованием вторичного материала (упаковки из-под яиц).** Загорская Светлана Олеговна, педагог доп. образования, ГБУ ДО ДДЮТ «На Ленской» Красногвардейского района, Ибрагимова Самира, учащаяся, Елизарова Амалия, учащаяся.
342	**Наставничество в объединении «Командно-тактическое фехтование «Ратник» как ступень профориентации.** Рябцева Александра Владимировна, педагог дополнительного образования ГБУ ДО ДДТ «Олимп» Выборгского района, Шематорова Марина, учащаяся.
219	**Методика организации мастер-класса в формате дети-детям.** Липатова Марина Юрьевна, Осипова Оксана Владимировна, педагоги дополнительного образования ГБУ ДО ДДТ «Союз» Выборгского района.
340	**Арт-практика как метод интеграции базового и дополнительного образования.** Горлова Татьяна Николаевна, учитель ОДНКНР, Арефьева Джульетта Ираклиевна, педагог дополнительного образования ГБОУ СОШ № 98 Калининского района.
222	**«Семь вечеров» — совместный проект родителей и педагогов.** Стругова Анна Константиновна, Заборовская Диляра Раилевна, педагоги-организаторы ГБУ ДО ДДЮТ «На Ленской» Красногвардейского района.
344	**Спорт без границ: АДОП «ОФП с элементами адаптивных видов спорта».** Ожеред Олеся Сергеевна, педагог дополнительного образования ГБОУ школа № 522 Адмиралтейского района.
111а	**Творческая мастерская как одна из форм работы с театральным коллективом.** Просекина Маргарита Павловна, Сметанникова Юлия Евгеньевна, Кутумова Яна Александровна, педагоги дополнительного образования детей ГБОУ школа №469 Выборгского района.
362	**Использование игровых технологий на занятиях по вокалу - развитие чувства ритма.** Анисимкова Людмила Николаевна, педагог дополнительного образования ГБУ ДО ЦДЮТТ «Охта» Красногвардейского района, Зайцева Александра, учащаяся.

13:30-14:00 — регистрация участников Слёта
14:00-15:00 — пленарное заседание

Модератор: Максимова Агния Александровна, заместитель директора по организационно-методической работе ГБУ ДО ДДЮТ «На Ленской».

1. Приветственное слово.

Богданцев Андрей Сергеевич, и.о. ректора СПб АППО.
Козлова Ольга Петровна, Первый заместитель главы администрации Красногвардейского района Санкт-Петербурга.
Копенкина Татьяна Сергеевна, начальник отдела образования администрации Красногвардейского района Санкт-Петербурга.
Семина Ирина Александровна, директор ГБУ ДО ДДЮТ «На Ленской».
Макаров Сергей Евгеньевич, председатель Территориальной организации Красногвардейского района Санкт-Петербурга Профсоюза работников народного образования и науки РФ.

2. Эффективные практики дополнительного образования детей как ресурс развития системы образования.

Якушева Евгения Леонидовна, заместитель генерального директора по вопросам развития дополнительного образования ГБНОУ «СПБ ГДТЮ».

3. Методическое сопровождение: расширяя границы.

Князькова Ольга Сергеевна, директор ГБУ ДППО ЦПКС «Информационно-методический центр Красногвардейского района Санкт-Петербурга».

4. Дополнительное образование: инструмент повышения конкурентоспособности гражданина на рынке труда.

Бердюгина Ирина Петровна, руководитель базового центра содействия трудоустройства ГБНОУ ЦОПП СПб.

5. 10 ключей к развитию дополнительного образования.

Шавринова Елена Николаевна, доцент кафедры социально-педагогического образования СПб АППО, к.п.н.

15:00-17:00 — РАБОТА СЕКЦИЙ

№ каб.	ПРАКТИКУМ
15:00-16:00 424	**Игровая технология как форма диагностики программы художественной направленности.** Мальченко Ирина Юрьевна, методист, педагог дополнительного образования, Гурьянова Ольга Викторовна, педагог-организатор, педагог дополнительного образования ГБУ ДО «Молодежный творческий Форум Китеж плюс» Приморского района.
16:00-17:00 424	**Конструктор воспитательного мероприятия.** Часовитина Виктория Викторовна, педагог-организатор, Анисовец Татьяна Александровна, зам. директора по ИМР ГБУ ДО ДДТ «На 9-ой линии» Василеостровского района.
15:00-17:00 427	**Обновление используемых образовательных ресурсов с учетом импортозамещения (для руководителей РОЦ, методистов).** Шарапов Антон Александрович, методист, Гельм-Розин Татьяна Юрьевна, заведующий художественным отделом ГБУ ДО ДДЮТ «На Ленской» Красногвардейского района.
15:00-17:00 429	**Организация деятельности штаба воспитательной работы (для заместителей директоров по ВР и советников директоров по ВР).** Латыш Артем Александрович, заместитель директора по ВР ГБОУ СОШ №233, Ковалевич Наталия Алексеевна, советник директора по воспитанию и взаимодействию с общественными организациями ГБОУ СОШ 531 Красногвардейского района.
15:00-16:00 430	**Подкасты как новая форма взаимодействия с семьей.** Аввакумова Екатерина Сергеевна, заместитель директора по УВР ГБУ ДО ДДЮТ «На Ленской» Красногвардейского района.
16:00-17:00 430	**Применение арт-терапевтических техник в системе наставничества «Мой профессиональный путь».** Лукина Юлия Алексеевна, педагог-психолог, Медусон Софья Алексеевна, методист ГБУ ДО ДДЮТ Кировского района.
15:00-16:00 431	**Профессия-юрист.** Ярыгина Ольга Георгиевна, Бергштрейсер Кристина Евгеньевна, педагоги дополнительного образования ГБНОУ «СПБ ГДТЮ».
16:00-17:00 431	**Наставничество как метод создания спектакля.** Рудяева Ольга Александровна, заведующий отделом, педагог-организатор, Усачева Наталья Сергеевна, Плясова Мария Геннадьевна, педагоги дополнительного образования ГБУ ДО Дом детского творчества «Современник» Выборгского района.
15:00-16:00 432	**От игры к познанию города. Изучение краеведческого материала средствами активного краеведения.** Васильева Ирина Григорьевна, заведующий сектором исторического краеведения и школьного музееведения, педагог дополнительного образования ГБНОУ «СПБ ГДТЮ», Никитина Анастасия Алексеевна, педагог-организатор, педагог дополнительного образования ГБНОУ «СПБ ГДТЮ»; Новикова Евгения Эдуардовна, методист, педагог дополнительного образования ГБНОУ «СПБ ГДТЮ».
16:00-17:00 432	**Профориентационная работа в музее «Музейный сотрудник».** Савицкая Ксения Денисовна, методист ГБУ ДО ДДЮТ «На Ленской» Красногвардейского района.
15:00-17:00 435	**Ключи к эффективному управлению ОДОД (для руководителей ОДОД).** Попов Егор Алексеевич, руководитель РОЦ Красногвардейского района, Вакуленко Любовь Михайловна, старший методист ГБУ ДО ДДЮТ «На Ленской» Красногвардейского района.
15:00-16:00 437	**Дополнительное образование как ключ к развитию творческих способностей и профессиональной самореализации.** Сокина Любовь Александровна, учитель информатики, руководитель центра цифрового образования «Инфинити», Яковлева Ульяна Михайловна, учитель физики, педагог дополнительного образования школы №31 Василеостровского района.
16:00-17:00 437	**Система наставничества в дополнительном образовании на примере работы МБУ ДО ЗАТО г. Североморск «Дом детского творчества им. Саши Ковалёва».** Колычева Екатерина Вячеславовна, директор, Олейниченко Инга Игоревна, Кузьменко Анна Борисовна, педагоги дополнительного образования Муниципального бюджетного учреждения дополнительного образования ЗАТО г. Североморск «Дом детского творчества им. Саши Ковалева».

30.10.2024 ВЕБИНАР «ПУТЬ К КАЧЕСТВУ ДОПОЛНИТЕЛЬНОГО ОБРАЗОВАНИЯ: ОПЫТ РЕГИОНОВ»

10:30-13:00 – онлайн-трансляция по ссылке https://clck.ru/3E7r3F
Модератор: Максимова Агния Александровна,
заместитель директора по организационно-методической работе
ГБУ ДО ДДЮТ «На Ленской».

1. Особенности профессионального самоопределения и профессиональной ориентации в дополнительном образовании детей. Павлов Андрей Викторович, руководитель Федерального ресурсного центра социально-гуманитарной направленности дополнительного образования детей ФГБУК «Всероссийский центр развития художественного творчества и гуманитарных технологий» Министерства просвещения Российской Федерации, г. Москва.

2. Онлайн-коммуникация педагога и ученика: тренды, ошибки, контент-планы. Малинин Игорь Ильич, основатель рекламного холдинга The Busines Pill, лауреат Премии Рунета, лектор ведущих вузов РФ (Финансовый университет, РГГУ, ВШЭ, МГУ и пр.), г. Москва.

3. Проект «Музей дома»: опыт включения материалов семейных архивов в воспитательный процесс в системе дополнительного образования. Варехина Анастасия Николаевна, педагог-организатор, руководитель музея истории городского Дворца детского и юношеского творчества МАУ ДО ГДДЮТ, г. Нижний Тагил.

4. Проект «По ту сторону фонтанов» как средство гражданско-патриотического воспитания подрастающего поколения. Шашко Мария Дмитриевна, методист, руководитель РОЦ ГБУ ДО ДДТ Петродворцового района, г. Санкт-Петербург.

5. Образовательное пространство и педагог. Какое программное обеспечение работает сегодня? Батенко Ирина Александровна, методист МБУДО ДДТ, г. Гаджиево.

6. Социальный проект «Я прикасаюсь и познаю мир». Врублевская Елена Евгеньевна, педагог дополнительного образования, Миронова Анастасия Сергеевна, методист, педагог дополнительного образования ГБОУ школа-интернат №1 им. К.К. Грота, г. Санкт-Петербург.

7. Конкурсное движение как практика воспитания культуры безопасного поведения детей на дорогах. Коноплева Римма Васильевна, педагог-организатор МАУ ДО ГДДЮТ г. Нижний Тагил.

8. Российские образовательные ресурсы для педагогов в условиях импортозамещения. Шарапов Антон Александрович, методист ГБУ ДО ДДЮТ «На Ленской», г. Санкт-Петербург.

9. Региональный аспект ДОП как современный тренд дополнительного образования. Специфика реализации в Самарской области. Тимофеева Анастасия Александровна, педагог-организатор, методист Центра детского творчества «Радуга» ГБОУ СОШ №1 г. Нефтегорска, Самарская область.

10. Геомем как средство патриотического воспитания: из опыта реализации Всероссийского проекта «IT-комплимент» ЦЦО «IT-куб». Куприянова Галина Викторовна, заместитель руководителя, Немкина Виктория Алексеевна, педагог-организатор Центра цифрового образования «IT-куб», г. Нижний Тагил.

11. Использование возможностей онлайн сервисов в обучении программированию в дополнительном образовании. Ушакова Мария Александровна, к.п.н., педагог дополнительного образования МАУ ДО ГДДЮТ г. Нижний Тагил.

12. От идеи до реализации: волонтерская деятельность в объединении «Компьютерная графика и дизайн». Вечеринина Ирина Сергеевна, педагог дополнительного образования, ГБУ ДО ЦТТ Адмиралтейского района г. Санкт-Петербурга.

13. Современные подходы к организации занятий по шахматам в дополнительном образовании. Джанкезов Батыр Махарович, педагог дополнительного образования КЧРГБУ «Центр дополнительного образования детей», Карачаево — Черкесская Республика.